

# Handleiding update sw versie 3.10-2017 BRX en SPX via PM

Voor de liefhebbers met Bricon Xtreme welke nog niet geüpdatet zijn naar de **versie 3.10** , is de nieuwe versie nu online via Print Manager .

## Wat te doen?

De eerste vraag is: hoe weet ik welke versie er in mijn Xtreme zit?

Bij het opstarten van de klok ziet U in de rechterbovenhoek van de display het versienummer van de soft ware, deze geeft nu aan 3.02 of 3.03 .

## U neemt de volgende stappen:

Maak dat uw PC/Laptop op internet is aangesloten, en zorg dat eventuele vluchten in de klok gewist zijn!, klok nog niet aansluiten!

1./open het programma printmanager.(PM)

Vergewis U dat bij aanklikken "opties" uw landinstellingen correct zijn, en de 3 vinkjes er staan.

**Taal en Land Nederlands!!!!**

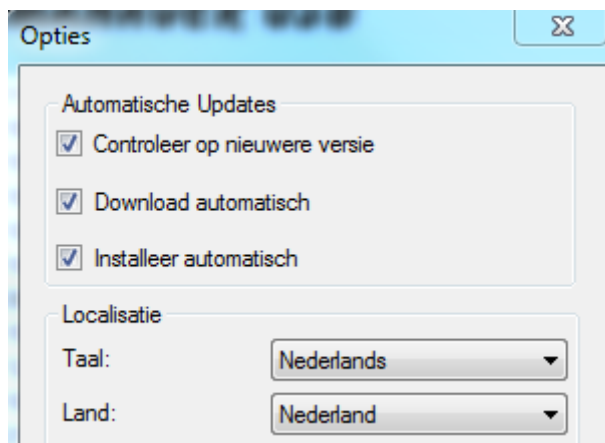
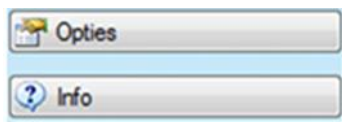

U klikt dan opties aan, in het schermje dient U versie 2017.3. of hoger te zien staan.

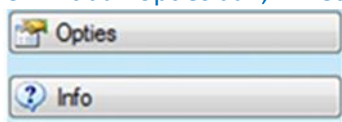

## Handleiding update sw versie 3.10-2017 BRX en SPX via PM

Indien U niet de juiste versie PM ziet, sluit U PM in geheel af, start opnieuw op, en onderstaande zal na enkele seconden zichtbaar zijn.

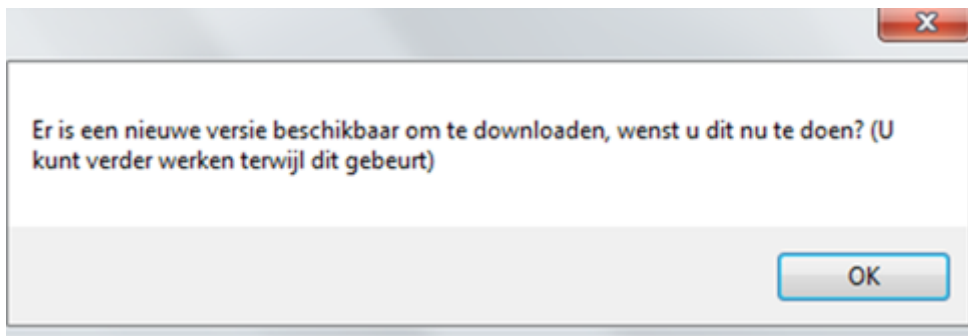

u klikt OK

2./na download vraagt PM deze af te sluiten en opnieuw te starten  
klik OK,  
daarna afsluiten

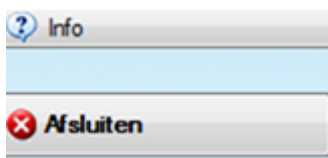

3./U start nadien PM terug op, checkt U nogmaals even de versie PM door op info te klikken

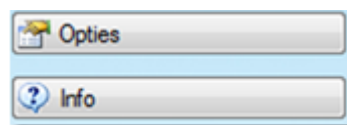

4./ check versie PM door op info te klikken,  
deze dient te zijn 2017.3 of hoger



# Handleiding update sw versie 3.10-2017 BRX en SPX via PM

5./ klik op check version Xtreme

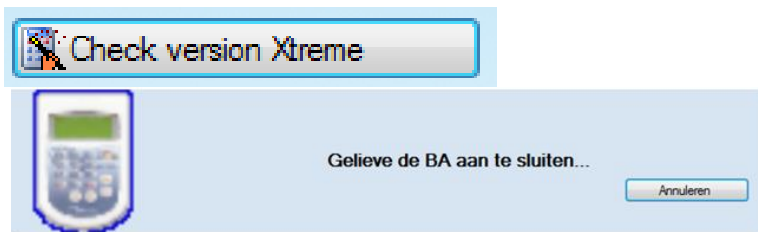

Ziet U onderstaand, dan heeft u de juiste versie

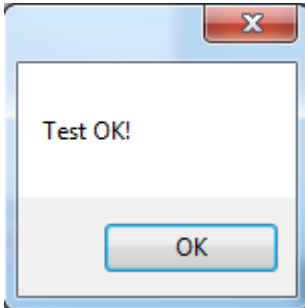

Indien U niet de juiste versie heeft ziet u het volgende:

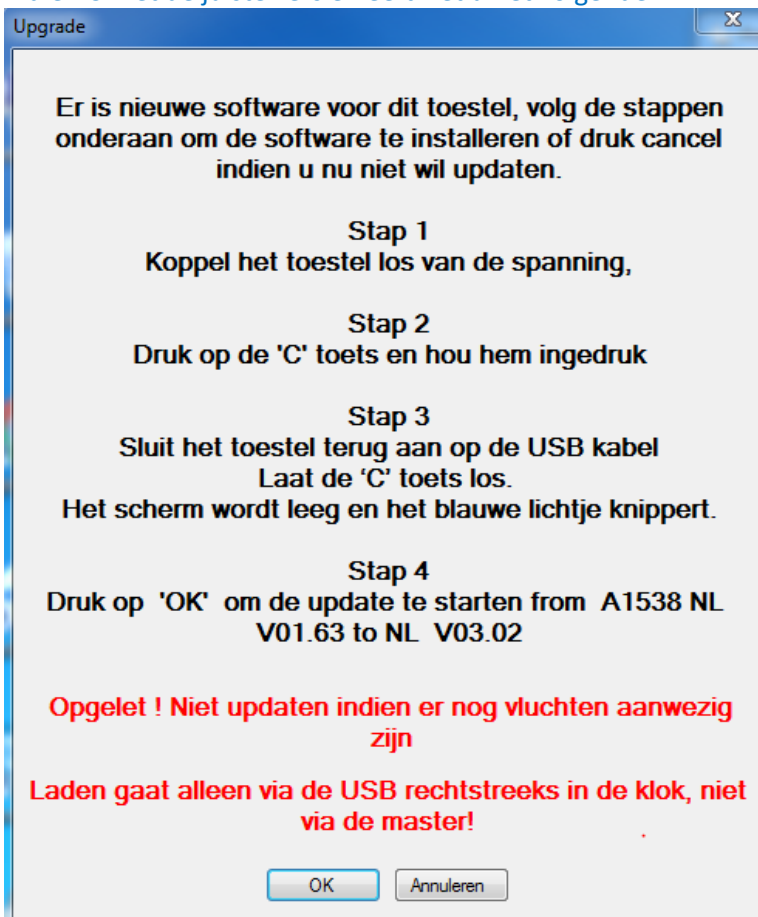

U volgt de stappen zoals in bovenstaande scherm beschreven.

## Handleiding update sw versie 3.10-2017 BRX en SPX via PM

6./vervolgens ziet U onderstaand scherm, time remaining 70 seconds, countdown tot 1.

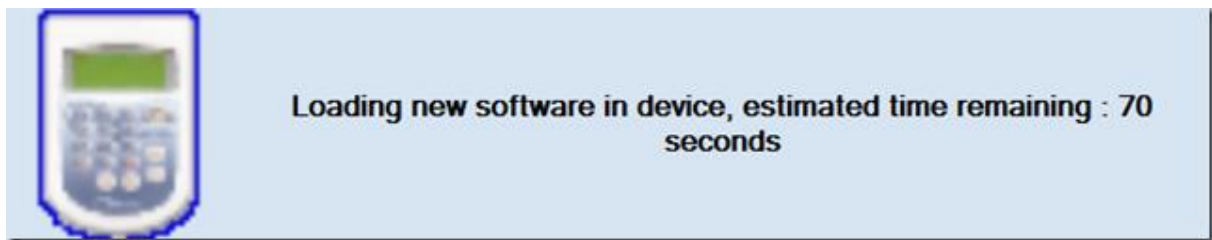

naar gelang de snelheid van de PC blijft de teller op 1 staan.

**wacht U geduldig af tot het scherm verdwijnt**  
**en de klok weer opstart.**  
**Dit kan 2 minuten duren!!!!!!**

Als laatste ziet U de volgende melding:

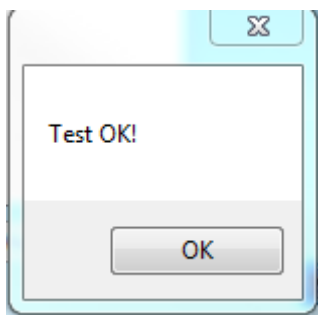
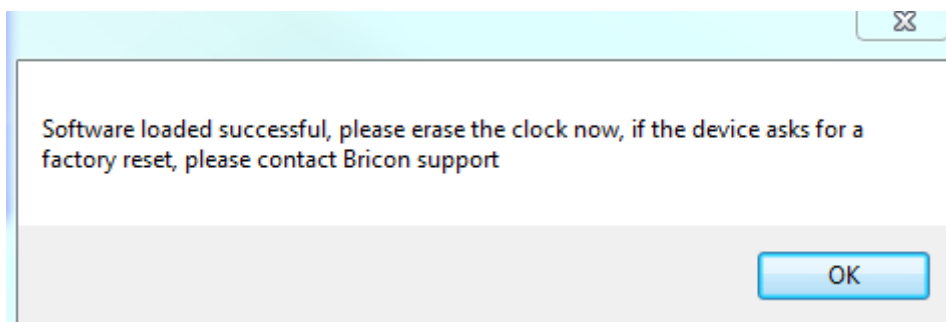

**update klaar!**  
**Controleer of uw instellingen zondag ja/nee nog correct**  
**staan!**